KAWAÌINE

栄養と美味しさの両立を実現する

アップサイクル＆プラントベース食品

「KAWAÌINE～皮いいね～」

Profile

共同創業者/取締役
筒井玲子

1992年生まれ。
明治大学卒業後、サイバーエージェント(広告代理事業)入社。
スマホアプリなどのマーケティング部署に所属し
退社後、夫婦で飲食経営などを行う。
学生時代のミス・ユニバース（2015年全国大会）出場をきっかけに、
健康啓発や環境保全などのチャリティー活動に関わる中で、
日本が食育に関して後進国なのを知り
コロナ期間中、飲食店の厨房で商品開発をスタート。

テーマ

・地域連携

・課題とその乗り越え方

アジェンダ

- 当社事業概要について
- 地域連携
- マーケット分析
- グローバル

お野菜の皮や葉っぱ

どんな印象がありますか？

KAWAIINE

お野菜の皮や葉っぱなどへのイメージ調査を実施。（n数　1500人）
50%以上が「栄養がある」と回答、
次に多いのが「食べにくい」「調理が難しい」という印象があることが分かりました。

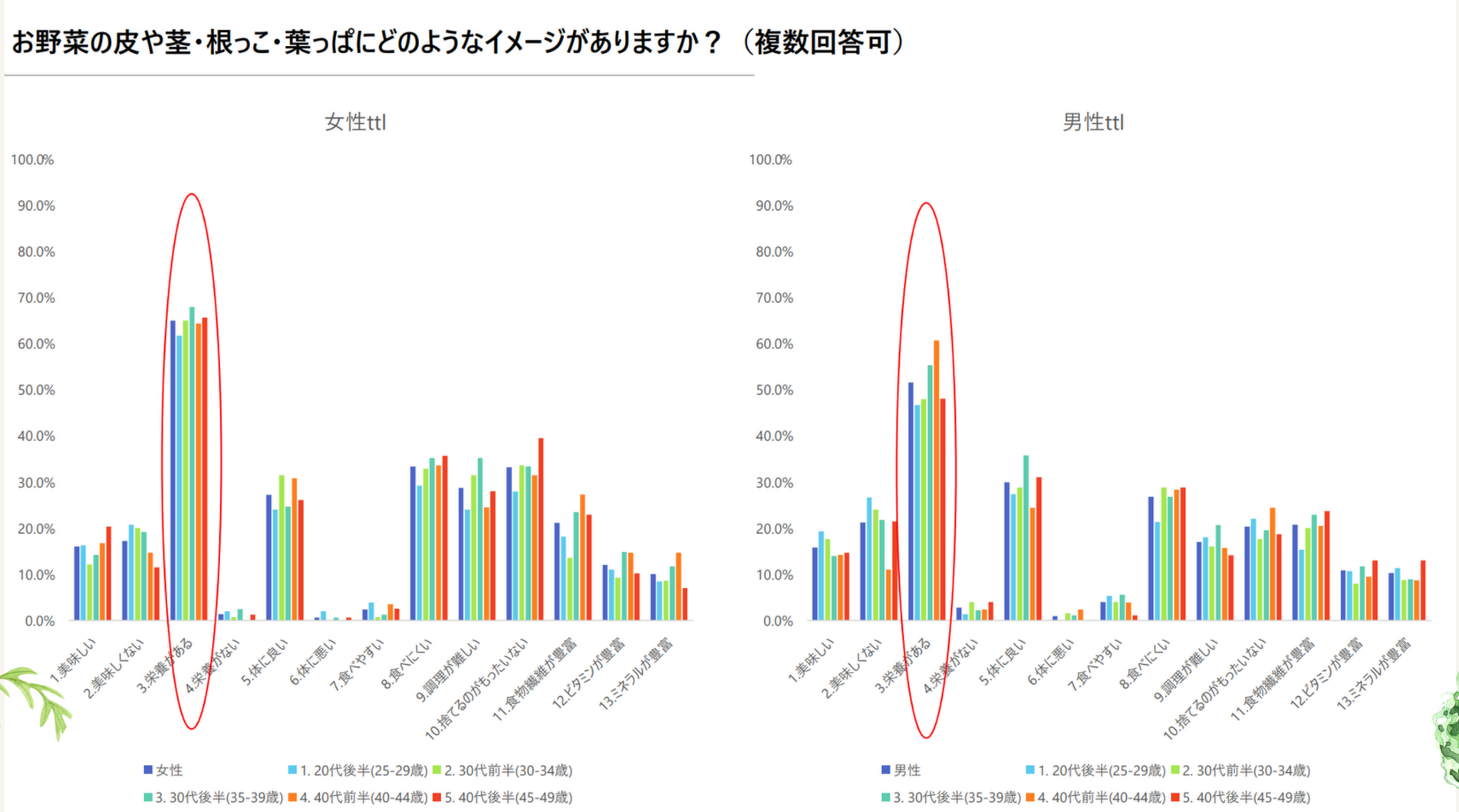

Our Story

現在3歳になる長女はダウン症をもって産まれました。

少量の食事からでも
沢山栄養が摂れるように・・

という想いから、
お野菜の栄養価の高い葉っぱや皮の部分を
できる限り使いながら娘に与えていました。

食品加工において栄養価の高い葉っぱや皮
などは捨てられてしまいがち。

お野菜の良いとこどりをした
KAWAÌINE　皮いいね
で社会課題へと取り組みます。

事業概要

グローバルマーケットにおける
自社ブランドの展開

日本、北米、アジア、ヨーロッパへの出荷

レストラン向け業務用販売

自社業務用のレストラン向け販売

自社工場における開発・製造

自社LABを活用した商品開発

技術連携

代替肉などエクストルーダーの技術を含めた共同開発等

飲食店運営

つくば市内に2店舗

助成金

・　令和二年度第三次補正中小企業等事業再構築促進補助金

・　令和４年度いばらきチャレンジ基金助成金

・　令和４年度農林水産物・食品輸出促進緊急対策事業のうちフードテック

を活用した新しいビジネスモデル実証事業に対する支援事業

・　いばらき輸出拡大チャレンジ事業

・　第１８回ものづくり補助金　グローバル枠

地域との取り組み

干し芋の皮

オーガニック
ジュースの
搾りかす

Manufacturing problem

“リソース不足”
“製造ラインが決まってしまっている”
”賞味期限が短い商品しかない”

私たちの研究

√加工残渣とその特性を生かす

√出来る限り添加物を使わない

√賞味期限1年以上

√美味しい

CASE STUDY

1
干し芋の皮

年間2000トン

以上ある茨城県の
干し芋残渣を解消

「ヤラピン」

01 処理 → 02 粉末 → 03 組織化

熱 × 配合 × スピード

KAWAIINE
独自製法で「皮なのに甘い」
皮いいねの誕生

動物性たんぱくが主なたんぱく源となっているペット市場

残渣と植物たんぱくを用いたペットフードの開発

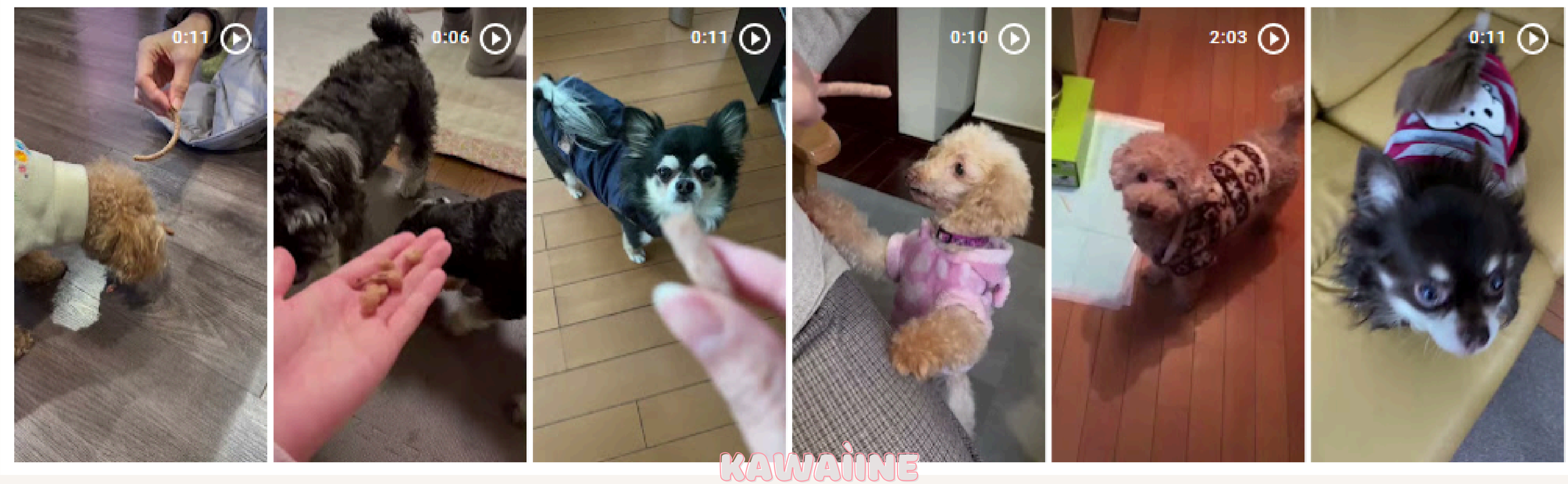

【課題】

加工工程

KAWAIINE

CASE STUDY

2

オーガニックジュースの
搾りかす

年間70トン

以上あるオーガニックジュース残渣を解消

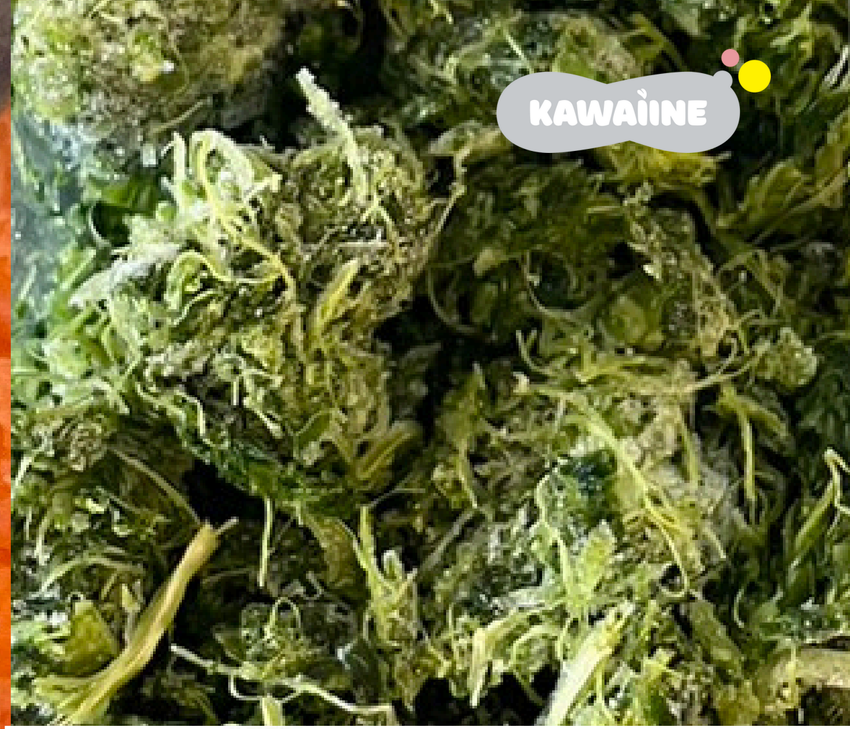

KAWAIINE
ほとんどが繊維

濃縮

食べやすい
板状の形に成形

オーガニック青汁の
搾りかすを
グラノーラに

オーガニックジュースの
搾りかす

6枚でにんじん1本分
の食物繊維

＝

【課題】

ターゲットと販売先の選定

通常

マーケット分析 → 企画 → 開発

当社の場合

素材 → 開発 → 企画

開発 → マーケット分析

事前調査・ABテスト

Keyward調査
ペルソナ分析

No.	検索頻度のランク	検索キーワード
1	331	お菓子
2	5197	お菓子 ギフト 人気 おしゃれ
3	8568	ハロウィン お菓子
4	9756	ダイエット お菓子
5	11483	韓国 お菓子
6	13420	お菓子 安い
7	13492	お菓子 ギフト
8	16206	訳あり お菓子
9	17094	お中元 お菓子
10	17941	手土産 お菓子 人気
11	18724	お菓子 個包装 大容量
12	23727	お菓子 手土産 人気
13	24572	退職 お菓子 個包装
14	26192	お供え物 お菓子 仏事包装
15	28196	お菓子 ギフト 即日発送
16	30173	糖質オフ お菓子
17	32419	抹茶 お菓子
18	34071	お菓子 訳あり
19	35427	お菓子 人気
20	35507	ギフト お菓子 おしゃれ
21	37871	ギフト お菓子
22	39722	敬老の日 お菓子
23	40468	お盆 お供え お菓子
24	42355	お菓子 詰め合わせ
25	42973	グルテンフリー お菓子
26	43746	お供え お菓子
27	44084	手土産 お菓子 人気 手提げ袋付き
28	44280	梅 お菓子
29	46713	お菓子 大量 ギフト
30	48559	お世話になりました お菓子 個包装

No.	検索頻度のランク	検索キーワード
31	51527	北海道 おみやげ お菓子
32	51830	個包装 お菓子
33	52439	asmr お菓子
34	54500	お世話になりました お菓子 退職
35	55351	低糖質 お菓子
36	57573	ありがとう お菓子
37	59478	非常食 お菓子
38	60494	ポケモン お菓子
39	63389	東京土産 お菓子 人気
40	67813	大阪 お土産 お菓子
41	68942	霜柱 お菓子
42	69802	お土産 お菓子 人気 ランキング
43	71073	ちいかわ お菓子
44	71073	無添加 お菓子
45	72144	キハチ お菓子 ギフト
46	73205	ヤッカ 韓国 お菓子
47	73919	退職 お菓子
48	75694	おれ お菓子
49	76633	プチギフト お菓子 500円
50	77570	手土産 お菓子 人気 おしゃれ
51	77893	アメリカ お菓子
52	80834	小分け お菓子
53	81823	資生堂パーラー お菓子 ギフト
54	82246	糖質ゼロ お菓子
55	82573	個包装 お菓子 大量 安い
56	87542	おれ お菓子 おしゃれ
57	88104	お菓子 個包装 おしゃれ
58	88585	アンパンマン お菓子
59	90393	ディズニー お菓子
60	92294	オードリー お菓子
61	93721	お土産 お菓子
62	95500	プロテイン お菓子
63	95764	京都 お菓子
64	97473	お菓子 わけあり 激安
65	98213	北海道 お菓子

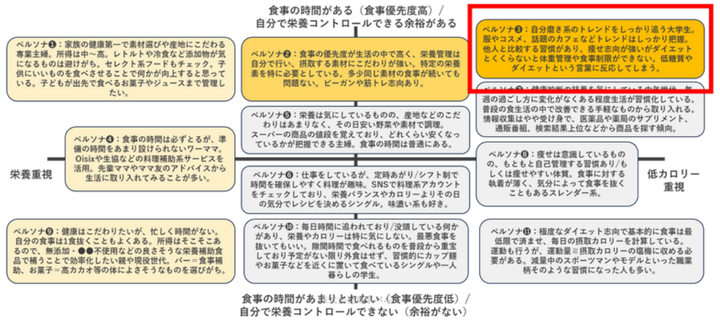

消費者調査

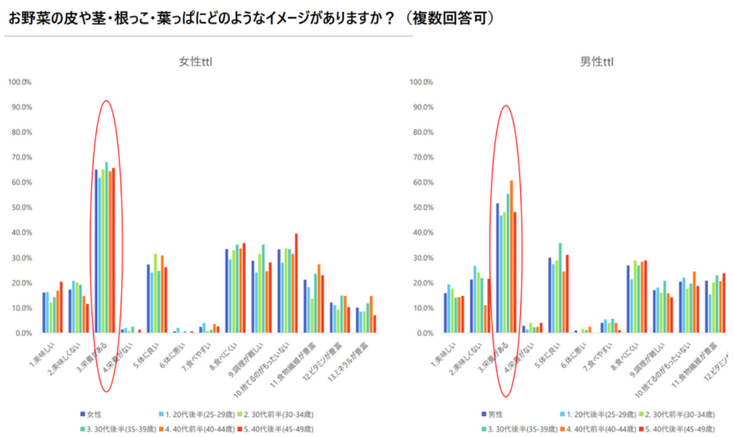

訴求テストテスト

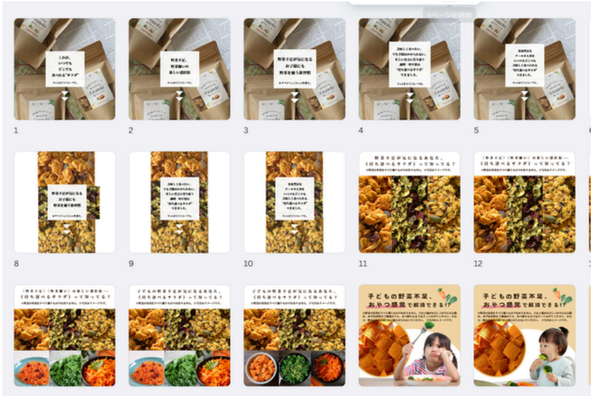

メインコピー	画像イメージ	COST	IMP	Click	CTR	CPC	CV	CVR
毎日忙しいあなたへ 調理不要・時短 "野菜を補う"新習慣					2.86%			
野菜嫌いのお子様にも "野菜を補う"新習慣					2.46%			
葉野菜の王様ケールやにんじん。 フルーツの甘みと合わせ 食べやすいようにしました。					2.43%			
野菜不足のあなたへ "持ち運ぶサラダ"新登場					3.56%			

事前調査・ABテスト

Keyward調査
ペルソナ分析

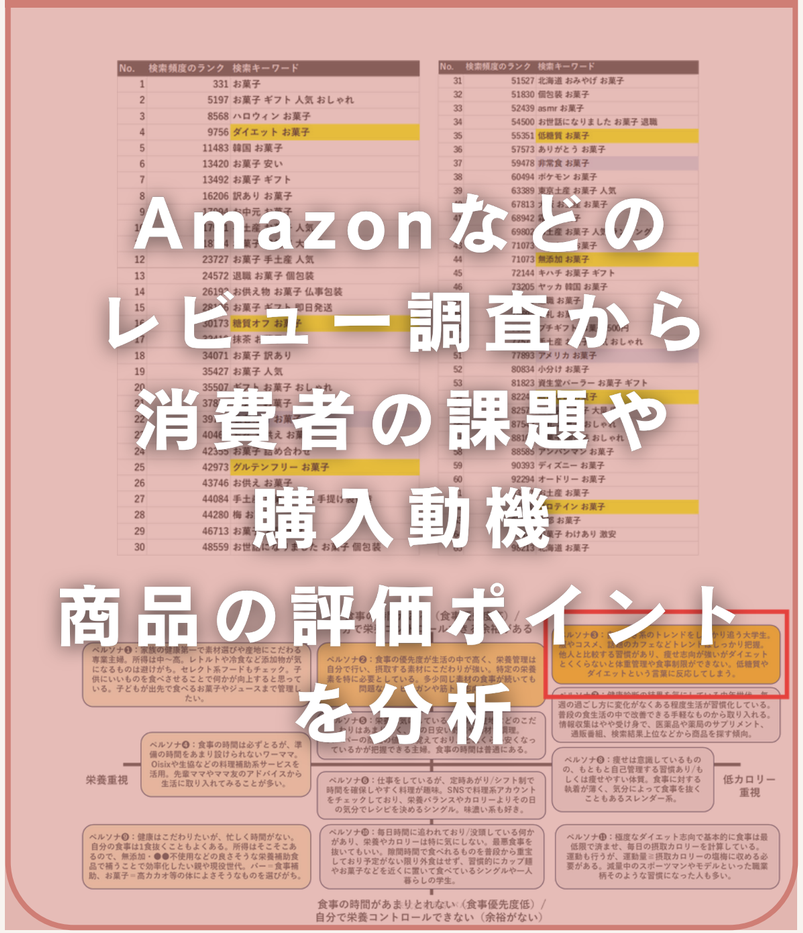

Amazonなどの
レビュー調査から
消費者の課題や
購入動機
商品の評価ポイント
を分析

消費者調査

アンケート調査
を実施し
消費者の課題や
デモグラを分析

訴求テストテスト

meta
における
クリエイティブ
×訴求
テスト

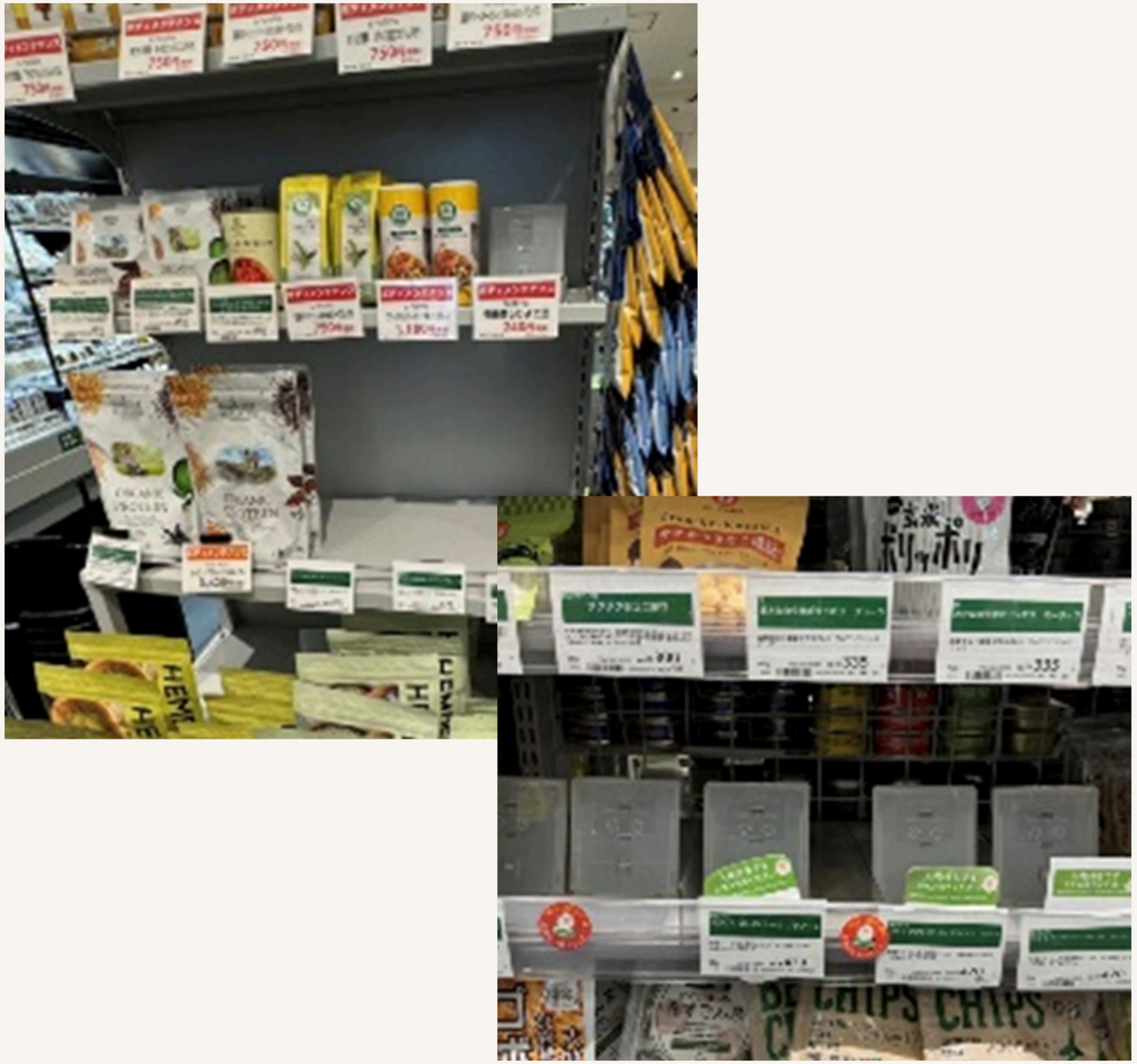
CHIPS
CHIPS

Animal Free | Gluten Free
KAWAiINE
“野菜を補う”新習慣
THIS IS SALAD
＊持ち運ぶサラダ＊
・ケールとフルーツの板グラノーラ・
KALE & FRUITS GRANOLA
NET WT 80g 2.8oz
Free | Gluten Free
KAWAiINE
“野菜を補う”新習慣
THIS IS SALAD
＊持ち運ぶサラダ＊
・にんじんの板グラノーラ：フルーツ：
CARROT GRANOLA | SWEET
NET WT 80g 2.8oz
THIS IS SALAD
VEGAN
NEW ARRIVAL
新商品が登場しました！

グローバルにおける展開

KAWAIINE

100% PLANT BASED

PARMESAN STYLE

Oishii Umami Flavor

AWARDED
"TABERU JAPAN 2023"

San-J International

食の多様性への対応

目指すのは加工残渣を利用した ダイバーシティーフード

これまでの活動から、「ビーガン」「ハラール」「オリエント」など様々な食生活や宗教などに対応したいわば「食の多様性」に対する世界的ニーズを強く感じてきた。本ビジネスプランはダイバーシティフードに対応しながら輸出を拡大し国内フードロスを削減・環境負荷の低減・国内自給率向上を狙う。

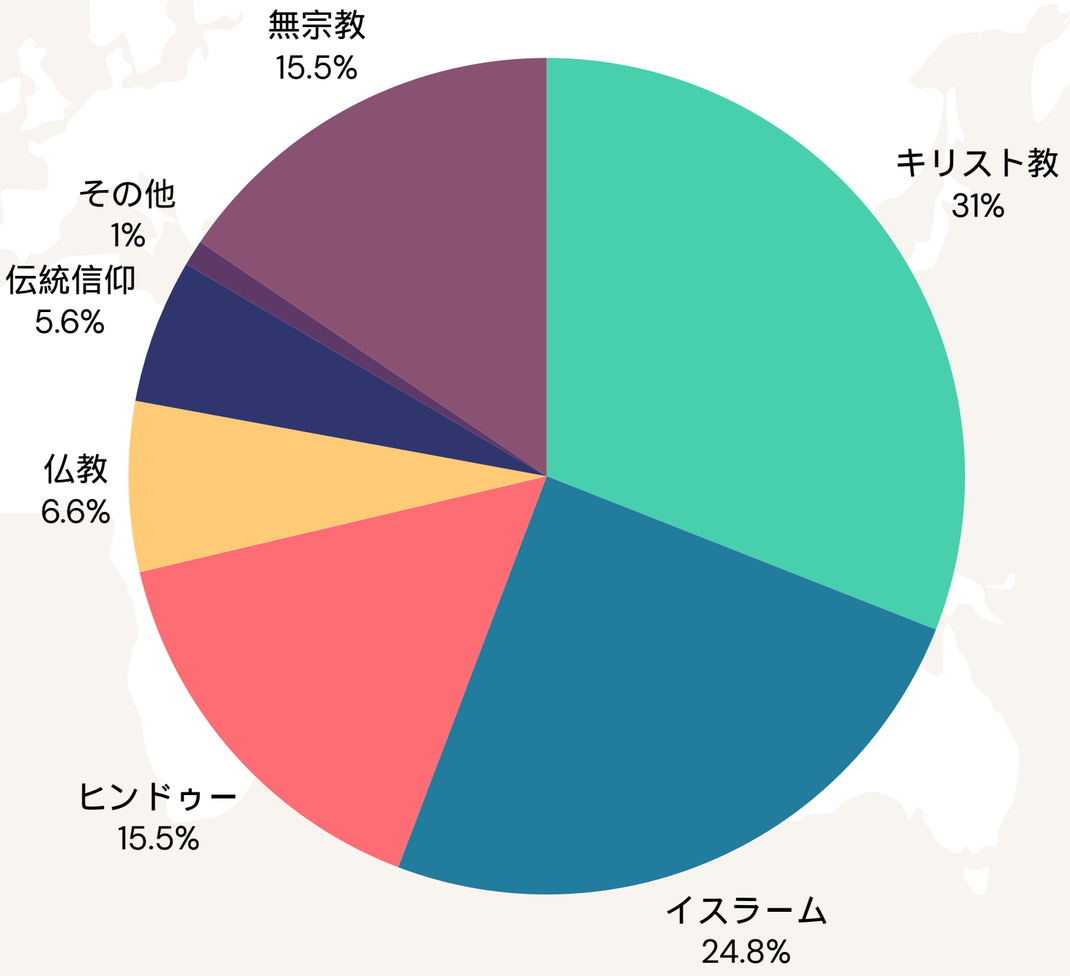

２０２４年シンガポール開始

２０２４年末北米販売開始

２０２６年インド・ヨーロッパ販売開始

「KAWAÌINE」
で世界の食料課題解決へ。